

Küresel Hijyen ve Sanitasyon Yönetiminin Geleceğine Katkıda Bulunan

LumitesterSMART™ artık Türkiye'de

Japonya'da ve Dünyada Hijyen ve Sanitasyon Yönetiminde,
devrim niteliğinde yeni bir yol sunuyor...

ATP kontrolü YETMEZ;

ATP + AMP kontrolü ▶ Lucipac Pen

ATP + ADP + AMP kontrolü ▶ Lucipac Pen A3



Lumitester™ Smart

ÖZEL YAZILIM

3 kolay adımda
hijyen denetimi

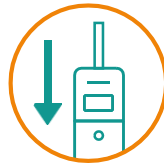

Bulut depolama ile
her yerden erişim



Verileri
uygulama ile
görüntüleyin



A3 Tespiti ile

ATP+ADP+AMP

Daha Güvenilir ve Hassas
A3 Başkalarının Kaçırıldığını Bulur...

kikkoman

MADE IN JAPAN

AOAC
INTERNATIONAL

BAŞKALARININ BULAMADIKLARINI TESPİT EDİN...



**BAKTERİ ve VIRÜS ÖLÇÜMÜNDE,
TEK BAŞINA ATP ÖLÇÜMÜ YETERLİ DEĞİL.**

LUMITESTER SMART İLE
ATP+AMP+ADP'Yİ
YÜKSEK HASSASİYETLE
ON SANİYEDE
YAKALAYABİLİRSİNİZ.

LUMITESTER SMART AVANTAJLARI

- Virüs ve Bakteri tespitinde sadece ATP ölçen cihazların kaçırdığı, AMP ve ADP'yi de analiz edebilme.
- Hastane gibi hataya yer olmayan sağlık kuruluşlarında, yüksek hassasiyet ile temizlik/dezenfeksiyon kontrolü.
- Kritik kontrol noktalarını gösteren hastane yazılımı.
- Bluetooth üzerinde sonuçların eş zamanlı olarak telefona aktarımı.
- Bilgisayar, tablet ve telefon ile kullanılabilen kolay yazılım.



Lumitester™ Smart, ATP ve Lusiferaz arasındaki biyokimyasal reaksiyona dayanarak yüzeylerdeki lüminesans seviyesini ölçmektedir. Yüzeylerde bulunan bakteri, virüs ve diğer protein kalıntıları yüksek hassasiyet ile tespit edilebilmektedir. Sonuçları sayısal ve grafiksel olarak, kablosuz Bluetooth bağlantı özellikleri ile 10 saniyede cep telefonunuza göndermektedir.

Lumitester™ Smart

ATP+ADP+AMP Hijyen İzleme Sistemi nedir?

ATP+ADP+AMP Hijyen izleme sistemi, ATP, ADP, AMP miktarlarını ölçmek için kullanılır.

ATP, ADP, AMP, tıbbi tesislerin (kan, vücut sıvısı, gaita, mikroorganizma) kontaminantlarında bulunur. ATP, ADP, AMP seviyesi yüksekse, temizlik yetersiz kabul edilir; Seviye düşükse, temizlik yeterli kabul edilir.



Tıbbi tesislerdeki kirletici maddeler ATP, ADP, AMP içerir.

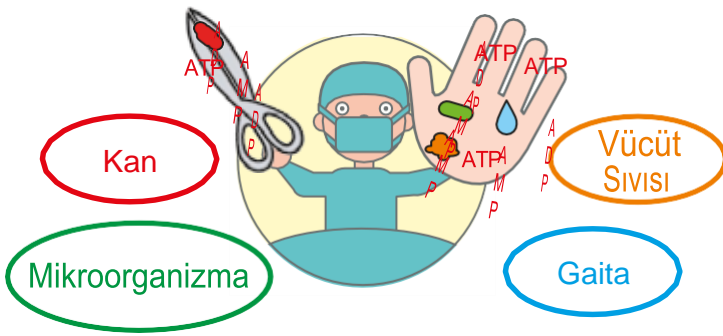

Temizliği ATP, ADP, AMP miktarına göre kontrol edebilirsiniz.

Bir sürü

Bir kaç

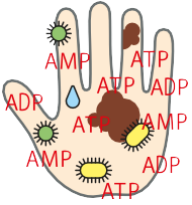

Ellerinizi yıkamadan önce

*Ellerinizin açırı derecede kontamine olduğunu görebilirsiniz.



Ellerinizi yıkadıktan sonra

*Ellerinizin nadiren kontamine olduğunu görebilirsiniz.

Çevre hijyeninin değerlendirilmesi, sık sık ellerle temas edilen alanlara ve çapraz enfeksiyon olasılığının yüksek olduğu alanlara odaklanmaktadır!



Yatak Bariyeri



Kapı Kolu



Uzaktan Kumanda



PC



Taşıma Kolu



Dokunmatik Ekran

Elleri yıkamak, enfeksiyonu önlemenin, en iyi yoludur!

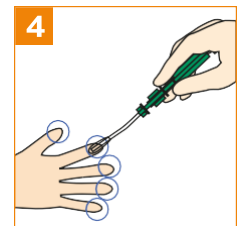
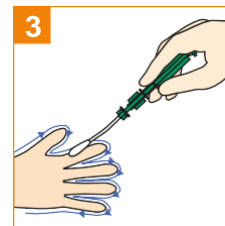
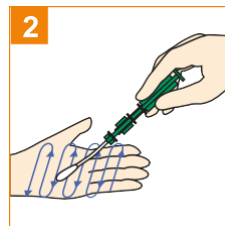
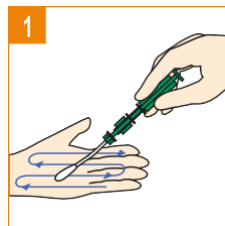

Lumitester™ Smart, mikroorganizmaların veya organik kalıntıların yerinde tespiti ile belirli bir alanın hijyen durumunu saniyeler içinde ölçmektedir. Tüm organik kontaminasyonları tespit etmektedir.

Lumitester™ Smart, üretim sahaları, gıda fabrikaları, oteller, eczaneler, hastaneler ve catering firmaları için, en uygun ve duyarlı hijyen kontrol sistemidir. Temizlik ve dezenfeksiyon önlemlerinin etkili bir şekilde test edilmesini sağlamaktadır. Portatif cihazda hücre içi ve hücre dışı adenosin trifosfat (ATP), adenosin monofosfat (AMP) ve adenosin difosfatın (ADP) kantitatif tayini yapılmaktadır.

Lumitester™ Smart'ın test sonuçları verileri Akıllı Telefon/Tablet/PC'deki Uygulamasını kullanarak kolayca kurulabilir, kaydedilebilir ve analiz edilebilir ve bulut depolama ile her yerden erişilebilir.



Lumitester™ Smart



LUMITESTER SMART KULLANIMI

1. Cihazın yazılımını telefonunuza ya da tabletinize ücretsiz olarak Google Store ya da Apple Store'dan indiriniz.
2. Cihazın pillerini takınız.
3. Cihazı açınız.
4. Telefonunuzdaki Lumitester programını ve Bluetooth özelliğini açınız.
5. E-mail aracılığı ile kayıt olunuz.
6. İşlem yapacağınız sektörü telefonunuzdan seçiniz.
7. Sektör içerisinde ekleme yapmak istediğiniz yeni yer var ise, ekleyiniz.
8. Analiz yapılacak yerlerin üst ve alt limitlerini kontrol ediniz.
9. Analiz yapacağınız bölgeden swab ile 10cmx10 cm.'lik örnek alınız.
10. Telefonunuzdan örneği aldığınız bölgeyi seçip başlat tuşuna basınız.
11. İşlem sonrasında swabı cihazdan çıkarınız.
12. Sonuçlar otomatik olarak telefonunuza kayıt edilecektir.





HERKES İÇİN KOLAYCA HİJYEN KONTROLÜ

Uygulama ile kolayca hijyen kontrolü sağlayın.



ÖLÇÜM

Kolay kullanımla 10 saniyede ölçüm

1

Swab

Numuneyi swablayın ve swabı ana gövdeye yerleştirin

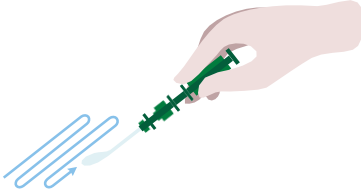

2

Ölçüm

İyice çalkalayın ve Lunitester'e yerleştirin

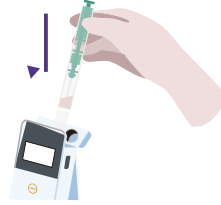

3

Analiz

Ölçümler 10 saniye (RLU) içinde görüntülenir



İZLEME

Uygulama ile birden çok veriyi sürekli olarak izleme

Kaydedilen veriler uzman Uygulamamıza kayıt olarak zaman serilerinde görüntülenebilir. İnceleme geçiş oranları otomatik olarak grafiklenir ve iyileştirmeler görselleştirilebilir. Çalışanlar hijyen konusunda daha bilinçli olacak ve içinize daha fazla güven duymanıza yardımcı olacak yüksek bir çevre sağlığı standardını koruyacaktır.



Her inceleme için zaman serisi verilerini görüntüleyin

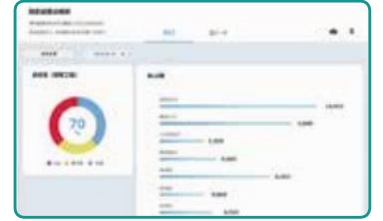

Genel denetim puanlarını grafikler aracılığıyla görselleştirin



BAĞLANTI

Bulut veri yönetimi ile merkezi çoklu site verileri

Veriler bulutta depolanacak ve Dünya'nın herhangi bir yerinden erişilebilir. Bu, ortaya çıkabilecek sorunların hızlı bir şekilde algılanmasına ve yanıtlanmasına izin verecektir.



Lunitester™ Smart Ürün Kodu: 61234

LuciPac™ A3 Kuru Yüzey Ürün Kodu : 60361 100 swab/kit

Ölçüm Süresi 10 saniye
Veri Çıkışı RLU (Relative Light Unit)
Güç 2 adet alkalin veya nikel hidrit çarj edilebilir pil (AA)
Accessories 2 alkalin pil (AA), Temizleme fırçası, USB kablosu, Askı, Hızlı Kılavuz

LuciPac™ A3 Islak Yüzey Ürün Kodu : 60365 100 swab/kit

Saklama Koşulları 2-8°C (Dondurmayın)
25°C
30°C
Son Kullanma Tarihi 14 Gün (Açılmamış)
5 Gün (Açılmamış)
Üretimden itibaren 15 ay

*Bu ürünü hijyen denetimi dışında bir amaç için, kullanmayınız.